和歌山県　資料提供
令和７年１２月８日

知らないオドロキが色々色々
聖地リゾート!!!!!
Seichi Resort WAKAYAMA
和歌山

温泉総選挙2025において「龍神温泉郷」が各省庁賞『観光庁長官賞』、「熊野本宮温泉郷」が歴史・文化部門で『第３位』を獲得しました！

この度、”旅して日本プロジェクト”が主催する「温泉総選挙2025（部門別年間ランキング）」において、「龍神温泉郷」（田辺市）が各省庁賞のうち「観光庁長官賞」を、「熊野本宮温泉郷」（田辺市）が歴史・文化部門「第３位」（関西エリア同部門第１位）を獲得しました。

また、関西エリア部門では「花山温泉　薬師の湯」が健康・スポーツ部門で「第２位」、「龍神温泉郷」が美肌部門で「第１位」にランクインしました。

これは、“温泉地の活性化”を目的として開催した「温泉総選挙2025」のWEBサイト上での投票により、８つの部門別で総選挙を行ったものです。

龍神温泉郷（田辺市）
「観光庁長官賞」
関西エリア 美肌部門「第１位」

熊野本宮温泉郷（田辺市）
歴史・文化部門「第３位」
関西エリア 歴史・文化部門「第１位」

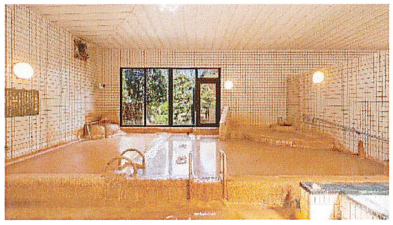

花山温泉　薬師の湯（和歌山市）
関西エリア 健康・スポーツ部門「第２位」

温泉総選挙 2025
結果発表はこちら→

地域振興部観光局観光振興課振興班
担当：速水・北詰
電話：073-441-2775
内線：2775